



VAGUE DE BOIS

RÉMY (60)

Le site de la **STEP** de Rémy-Payelle Aronde présente une **variété paysagère** qu'il convenait de **préserver et de mettre en valeur**.

La nouvelle station **semi-enterrée** se fond alors dans le paysage. Les bassins ne laissent émerger qu'une partie de leur contenance, le **matériaux bois** et la serre de séchage donnent un **aspect agricole** à l'ensemble.

Seul le **local d'exploitation** marque la présence de la station d'épuration dans le paysage lointain. Sa toiture asymétrique apporte une **singularité affirmée** au site technique. L'ensemble du site accueille un **parcours pédagogique** rythmé de vues panoramiques.

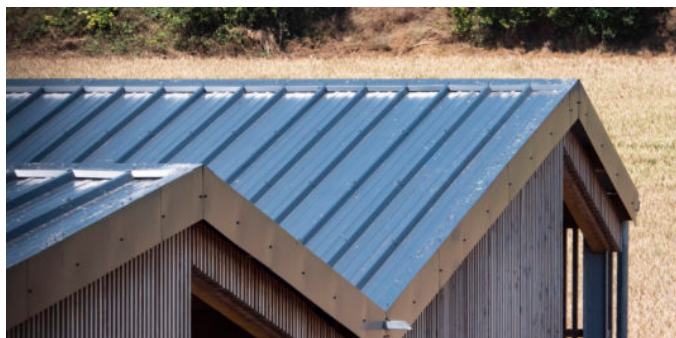

2 600 m²



5 500 000 €



2014 - 2017

Programme : **STATION D'ÉPURATION INTERCOMMUNALE**

Architecte : **L'atelier d'architecture OSTINATO**

Maître d'ouvrage : **SIA DE PAYELLE-ARONDE**

Bureau d'étude : **ARTÉLIA**

Rôle candidat : **MISSION COMPLÈTE**

Objectifs environnementaux : **RT 2012**

