

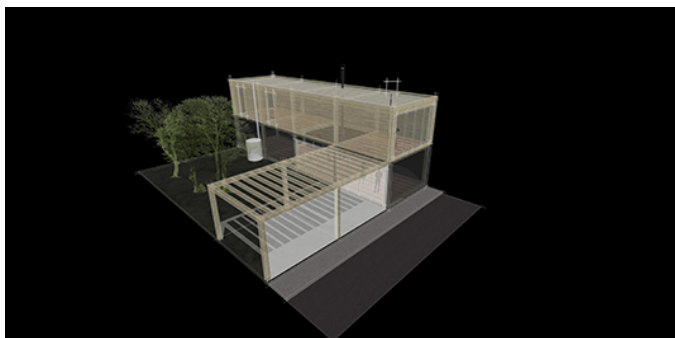

## CAUE 17

Puilboreau (17)

Dans le cadre du projet PRIETO présenté en référence lors de l'appel d'offre, nous avons expérimenté la mise en place d'un module structural de 5m x 5m. A partir de ce même élément de référence structural nous avons cherché à créer une diversité spatiale allant du Séjour double à la chambre, au jardin d'hiver, à la terrasse aménagée ou encore au garage. Ce système permettait ensuite à l'utilisateur de faire évoluer sa maison autant en terme d'agrandissement qu'en terme de changement d'affectation ou de transformation interne d'un module. Ce nouveau dimensionnement optimise les capacités structurales du bois massif, simplifie la fabrication, la manutention et la mise en œuvre et offre une dimension spatiale de référence capable de s'adapter à la plupart des besoins domestiques. Associé à un catalogue d'éléments préfabriqués, ce système permet d'imaginer une infinité de solutions, elles mêmes largement évolutives dans le temps.



Programme : **Concours d'idée | CAUE 17**

Architecte : **L'atelier d'architecture OSTINATO - TACTIS**

Maître d'ouvrage : **CAUE 17**

Date de livraison : **2008**

