



CLAIR OBSCUR

LE VAL-SAINT-GERMAIN (91)

Le site se trouve dans un environnement **agricole et boisé** à proximité de la Rémarde. La **topographie** du site est légèrement plongeante vers la rivière depuis le Nord de la parcelle. Les vues depuis la route de Granville font l'objet d'une attention particulière pour **minimiser l'impact visuel de la station dans le paysage**.

Le projet consiste en la construction d'une nouvelle station d'épuration dans une **démarche éco-step** puis en la reconversion de l'ancienne station en zone humide. Un **parcours pédagogique** traversant la station pour aller vers la zone de rejet dans la zone humide, permet à des groupes encadrés de comprendre le processus de traitement de l'eau.

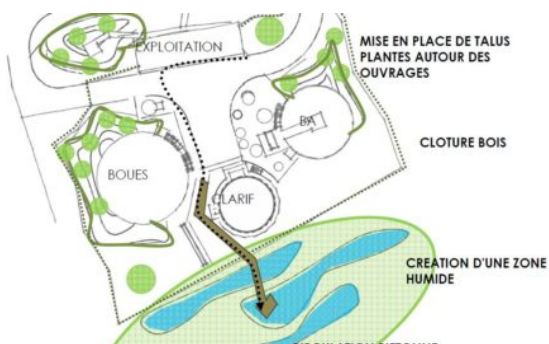

25 m²



2 500 000 €



2015 - 2020

Programme : **STATION D'ÉPURATION**

Architecte : **L'atelier d'architecture OSTINATO**

Maître d'ouvrage : **SIBSO**

Bureau d'étude : **ARTÉLIA**

Rôle candidat : **MISSION PC**

Objectifs environnementaux : **RÉFÉRENTIEL ÉCO STEP**

